



Hoe reset je een handmelder

Wanneer een drukknop ingedrukt is dan kan je dat zien aan de gele lijn boven aan het witte vlak (op een adresseerbaar systeem zal er rechts boven een rood lampje branden)



Neem de zwarte resetsleutel en steek deze met de kant met 2 beentjes onder in de drukknop. Trek daarna de onderste rode kap naar beneden.

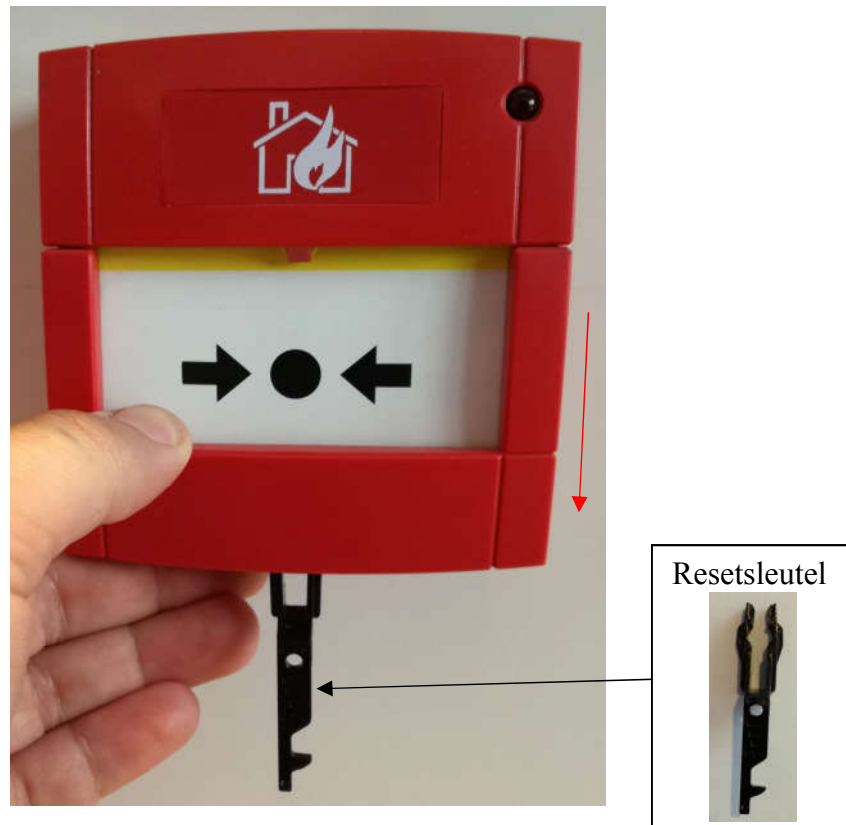



Trek de zwarte resetsleutel terug uit de detector en duw de rode kap terug omhoog



Wanneer de gele lijn niet meer te zien is dan is de detector gereset. Reset nu de brandcentrale zodat het systeem volledig terug in rust komt. (bij een adresseerbaar systeem zal het rode lampje pas doven als de centrale terug gereset is!)



Geen gele lijn geeft aan dat de drukknop in rust is (NORMAAL)

Indicatie led bij adresseerbare systemen zal doven na reset centrale!